

(붙임)



국립부경대학교 개교 80주년
PUKYONG NATIONAL UNIVERSITY

2026년도 부산의 해양역사문화체험 아카데미 연수과정 운영 안내

2026. 3.



국립부경대학교
(미래교육원/교육연수원)

2026년도 부산의 해양역사문화체험 아카데미 연수과정 운영 안내

- ✓ 동북아의 허브, 항구도시 부산의 숨은 역사와 문화, 그 변천사를 통한 근현대사를 이해하고 공직자들의 올바른 가치관 및 역사관 정립
- ✓ 부산의 주요 자연 및 역사·문화 자원을 대상으로 이론교육과 현장 답사를 연계하여 지역 이해도를 제고하는 연수과정

I 운영 개요

- (교육기간) 2026. 4월 ~ 11월 / 총 10회 운영
 - ※ 각 기별: 35명, 2박 3일(숙박형), 16시간 인정 [붙임1] 참조
- (교육대상)
 - 국가 및 지방자치단체 공무원, 교육공무원(유치원, 초중고 교원 포함) 등
 - 국·공립·사립학교 교육기관 교직원
 - 공공기관 및 지방 공기업 임직원 등
- (교육인원) 연 350명(35명×10회)
- (교육등록비) 1인당 650,000원(교육비, 숙식비 포함, 1인 1실)
- (교육장소) 국립부경대학교(미래관 연수원) 및 부산 지역 일대
- (교육훈련(상시학습)시간 인정) 16시간(집합교육)

II 세부 운영 안내

□ 교육 신청

- 신청서 접수
 - 접수기간: 2026년 3월부터 기수별 선착순 마감
 - ※ 기수별 기본인원(20명) 미달의 경우 개설되지 않을 수 있음
 - 접수방법: 국립부경대학교 미래교육원 홈페이지(<https://ps.pknu.ac.kr>)
 - ※ 홈페이지 ⇒ 회원가입 ⇒ 교육과정(공무원 연수과정) ⇒ 신청기수 선택 ⇒ 수강신청 ⇒ 개인정보 동의 ⇒ 신청(접수)

○ 신청절차 및 방법

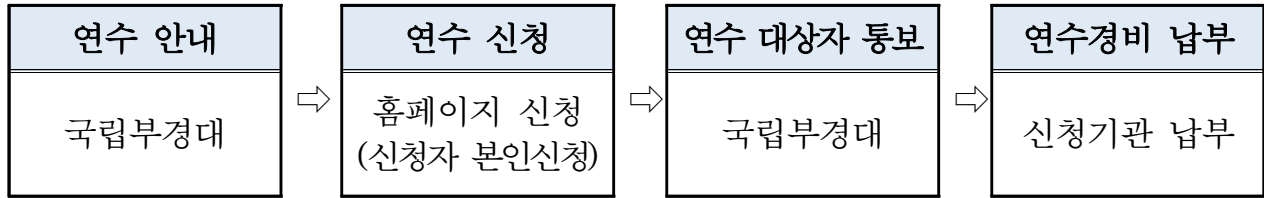

○ 문의처: 국립부경대학교(미래교육원/교육연수원) ☎(051)629-6852, 6791

□ 교육과정 및 교과목 편성



○ 교육방법

구분	이론강의	이론 및 현장체험	행정기타	계	비고
교육시간(h)	2	12	2	16	
구성비(%)	12.5	75	12.5	100	

○ 편성 교과목

구분	교과목	주요개요	비고
이론 (2h)	부산의 역사와 문화 알아보기	<ul style="list-style-type: none"> - 동북아의 허브, 항구도시 부산의 숨은 역사와 문화, 유적 알아보기 - 해안 경관과 내륙 자연을 아우르는 부산 체험형 학습 프로그램 	사학과 교수 & 전문 강사
이론 답사 병행 (12h)			
기타 (2h)	입교식/수료식	<ul style="list-style-type: none"> -등록, 연수 일정 안내 -설문조사, 수료증 수여 	국립부경대

□ 교육 일정

일 정	1일차(5h)	2일차(8h)			3일차(3h)
		1~3기	4~7기	8~10기	
08:00~09:00	 국립부경대학교 개교 80주년 PUKYONG NATIONAL UNIVERSITY	조 식			조 식
09:00~10:00		현장답사 (Ⅱ)	현장답사 (Ⅱ)	현장답사 (Ⅱ)	현장답사 (Ⅳ)
10:00~11:00		아홉산숲	송도 해상케이블카	오륙도	유엔기념공원
11:00~12:00			용궁 구름다리	이기대	설문지/수료식
12:00~13:00	중 식 (참가자 등록)	중 식			중 식
13:00~14:00	입교식 (연수 안내)	현장답사 (Ⅲ)	현장답사 (Ⅲ)	현장답사 (Ⅲ)	
14:00~15:00	부산의 역사와 문화 알아보기 (이론 강의)	해동용궁사	해동용궁사	아르떼 뮤지엄	
15:00~16:00		해운대 동백섬 누리마루	해운대 동백섬 누리마루	해동용궁사	
16:00~17:00	현장답사 (Ⅰ) 흰여울문화마을	요트경기장	요트경기장	요트경기장	
17:00~18:00	↓ 태종대	광안리 (어성)	광안리 (어성)	광안리 (어성)	
18:00~19:00	석 식	석 식			

※ 상기 교육일정 및 내용 등은 사정에 따라 변동될 수 있음

※ 기수별 세부 프로그램 확인 (1~3기 / 4~7기 / 8~10기)

Ⅲ

연간 기수별 교육 일정

기수	교육일정	인원	비고
1기	2026. 4. 15.(수) ~ 4. 17.(금)	35명	
2기	2026. 4. 29.(수) ~ 5. 1.(금)	35명	
3기	2026. 5. 20.(수) ~ 5. 22.(금)	35명	
4기	2026. 6. 10.(수) ~ 6. 12.(금)	35명	
5기	2026. 6. 24.(수) ~ 6. 26.(금)	35명	
6기	2026. 9. 16.(수) ~ 9. 18.(금)	35명	
7기	2026. 10. 14.(수) ~ 10. 16.(금)	35명	
8기	2026. 10. 28.(수) ~ 10. 30.(금)	35명	
9기	2026. 11. 11.(수) ~ 11. 13.(금)	35명	
10기	2026. 11. 25.(수) ~ 11. 27.(금)	35명	
합계		350명	

※ 기수별 정원 내에 선착순 마감하며, 신청인원이 기본인원(20명) 이하의 경우 개설되지 않을 수 있음

- 별첨 1. 교육연수원 시설 안내 1부.
2. 교육연수원 오시는 길 1부. 끝.

(별첨 1)

국립부경대학교 교육연수원 시설 안내

교육연수원 : 미래관(A21)



※ 교육연수원: 부산광역시 남구 용소로 45 국립부경대학교 대연캠퍼스(미래관 5층)

세미나실

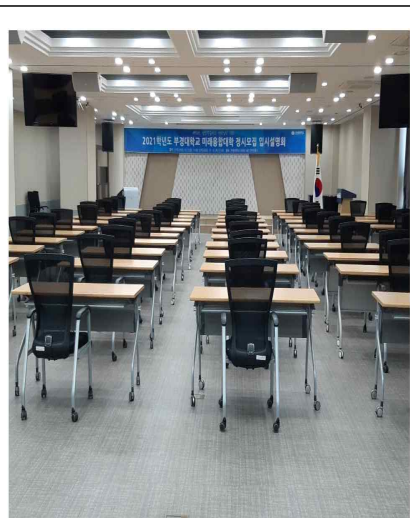
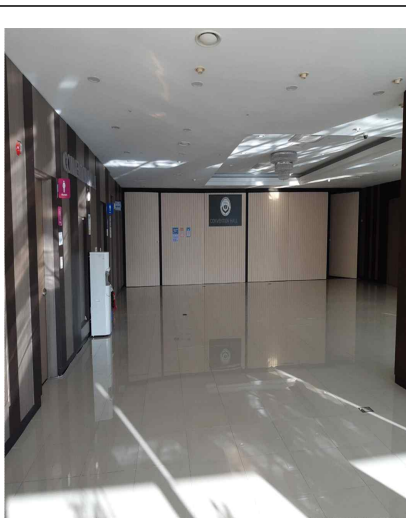

CEO홀(56석)

로비

내부

미래홀(100석)

생활관

1인실

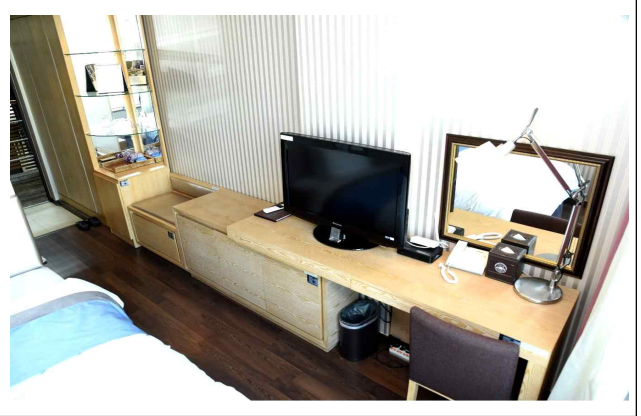

2인실



단체실(온돌)



◆ 셔틀버스 운행

- 연수 당일 및 마지막 날 부산역 ⇔ 국립부경대학교 셔틀버스 각 1회 운행합니다.
- 셔틀버스 운행
 - 연수 첫째 날 : (출발) 부산역 ⇒ (도착) 국립부경대
 - 연수 마지막 날 : (출발) 국립부경대 ⇒ (도착) 부산역
- ※ 부산역에서 국립부경대까지 40분~60분 정도 소요시간이 예상되며, 세부 출발시간은 연수 최종 등록시 별도 안내 예정임

◆ 지하철 이용 노선안내

- 1호선 : 고속버스터미널에서 학교로 노포동 → 서면(환승) → 경성대,부경대역 3번 출구
- 1호선 : 부산역에서 학교로 부산역 → 서면(환승) → 경성대,부경대역 3번 출구
- 2호선 : 서부시외버스터미널에서 학교로 사상 → 서면 → 경성대,부경대역 3번 출구

◆ 시내버스 노선안내

- 10, 20, 22, 24, 27, 39, 40, 41, 42, 51, 83, 83-1, 108-1, 131, 139, 155, 583, 1003

◆ 승용차별 안내

- 김해공항 → 학교 : 낙동대교 → 동서고가도로 → 황령산터널 → 부경대
- 김해시 → 학교 : 초선대 → 구포대교 → 산업도로 → 학장동 → 동서고가도로 → 황령산터널 → 부경대
- 양산시 → 학교 : 도시고속도로 → 대연램프 → 부경대
- 양산 → 남양산 → 동서고가도로 → 황령산터널 → 부경대